Sofianna Resort & Spa
★★★★

Lage
Das familienfreundliche Hotel liegt im Zentrum von Kato Paphos, im westlichen Teil der Insel. Das Resort liegt nur wenige Gehminuten vom Hafen und der Promenade entfernt. Der Strand, das Einkaufszentrum und antike Stätten liegen gleich um die Ecke.

Einrichtungen
Rezeption, 3 Restaurants, 2 Bars Poolbar. 2 Swimmingpools, ein Kinderpool sowie Hallenbad (nur im Winter beheizt). Liegestühle und Sonnenschirme am Pool gratis. WLAN in der ganzen Anlage gratis. Badetücher gegen Depot erhältlich.

Unterkunft
Insgesamt 172 Zimmer und Suiten, verteilt auf drei 4-stöckige Blockhäuser. Die **Standard Zimmer** (26m²) verfügen über Dusche/WC, Tee-/Kaffeekocher, Sat-TV, Minikühlschrank, WLAN, Radio, Safe, Klimaanlage und Balkon mit Land- oder Poolsicht. Auch Swim Up (direkter Zugang zum Pool) buchbar. Die **Superior Zimmer** (35m²) sind gleich eingerichtet, nur grosszügiger und haben zusätzlich zwei Sofabetten und Balkon mit Land- oder Poolsicht. Die **Deluxe Zimmer** (43m²) haben Poolsicht und sind noch etwas geräumiger mit einem optisch getrennten Wohnbereich. Die **Two Bedroom Suiten** (64.5m²) verfügen über ein zweites Schlafzimmer und haben Balkon mit Land-oder Poolsicht.

Sport/Wellness
Ohne Gebühr: Fitnesscenter, Aquagymnastik, Beach Volley, Wasserpolo. Gegen Gebühr: Jacuzzi, Sauna sowie Massage und Behandlungen im Spa des Hotels.

Gut zu wissen
Das Hotel ist mit All Inklusive buchbar.

AI All inklusive

Familien

172 136km 600m

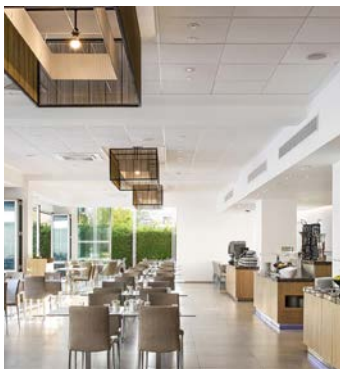

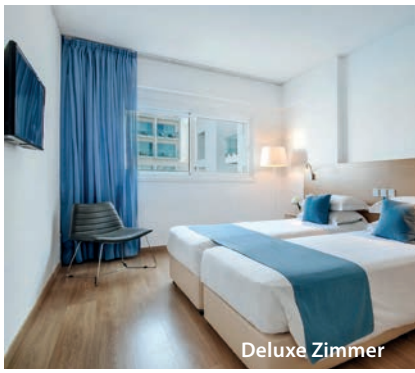

Deluxe Zimmer