Louis Paphos Breeze

★★★★

Lage
Das neue Hotel befindet sich auf dem Weg zur Coral Bay und ist ca. 4.5 km vom Hafen entfernt. Die Anlage liegt direkt an einem felsigen Strand. Einige Restaurants und Geschäfte in der Nähe. Regelmässige Busverbindungen nach Pafos und zum Coral Strand alle 15 Minuten (700 m entfernt).

Einrichtungen
Rezeption, 2 Restaurants, 3 Bars. 2 Aussenpools mit Liegestühlen und Sonnenschirmen, ein Kinderpool und ein beheizter Innenpool (nur während den Wintermonaten). WLAN im ganzen Hotel gratis.

Unterkunft
Insgesamt 144 Wohneinheiten. Alle sind sehr hell und modern eingerichtet. Die **Superior Studios** (38m²) verfügen über Bad/WC, Flachbildschirm Sat-TV, Mietsafe, Tee-/Kaffeekocher, WLAN und Minikühlschrank. Alle mit Balkon oder Terrasse mit Land-, Pool- oder Meersicht. Die **One Bedroom Suiten** (41m²) sind grösser und verfügen über einen Wohnraumbereich mit zwei Sofabetten und haben Balkon oder Terrasse mit Land-, Pool- oder Meersicht. Diese sind für bis zu 4 Personen geeignet.

Sport/Wellness
Ohne Gebühr: Hallenbad, Tennisplatz, Fitnesscenter, Sauna, Dampfbad, Yoga.
Gegen Gebühr: Massage.

Gut zu wissen
Die Anlage ist nur mit All Inklusive buchbar.

AI All inklusive

144 138km 150m

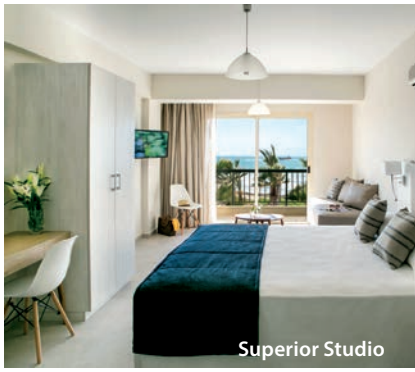

Superior Studio