DusitD2 Naseem Resort
★★★★

Jabal Akhdar/Sayq Plateau

Lage
Das Hotel liegt auf dem Sayq Plateau auf rund 2000m über Meer im Jabal Akhdar Gebirge. Muscat ist 230 km, Nizwa 60 km entfernt.

Einrichtung
Rezeption, 2 à-la-carte Restaurants, beheizbarer Swimmingpool, Namm-Spa mit diversen Massagen und Wellness-Programmen, Kinderspielplatz, kostenloses WLAN im ganzen Hotel. Auf dem Grundstück des Hotels befindet sich der Jabal Akhdar Adventure Park.

Unterkunft
Die 228 modern eingerichteten Zimmer verteilt auf 52 Chalets verfügen über Bad/WC mit Dusche, Fön, TV, Minibar, Safe und Klimaanlage. Die Deluxe Zimmer für maximal 2 Personen sind mit Verbindungstüre verfügbar. Die Studios verfügen zusätzlich über eine kleine Küche.

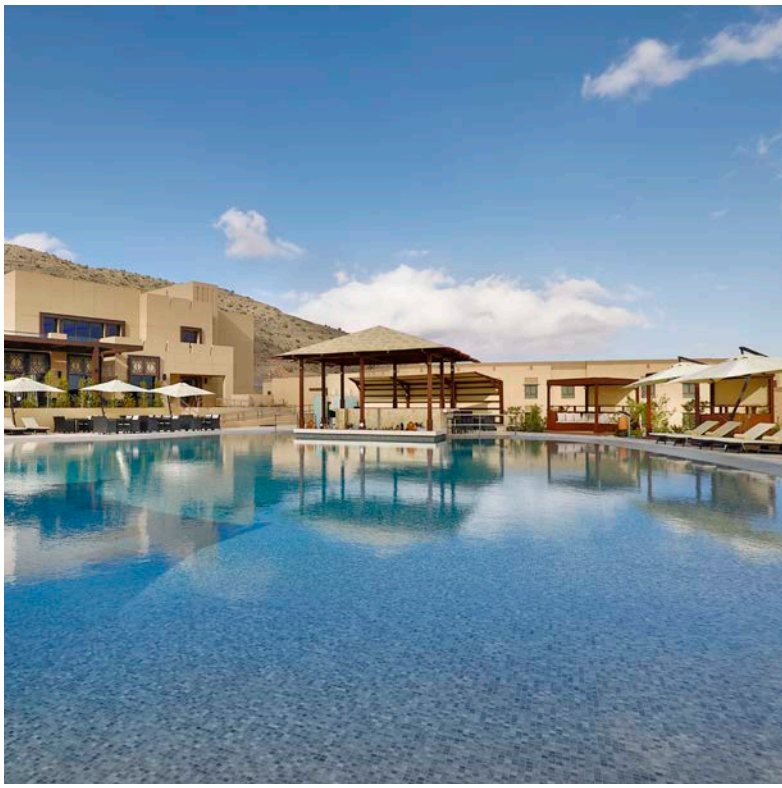

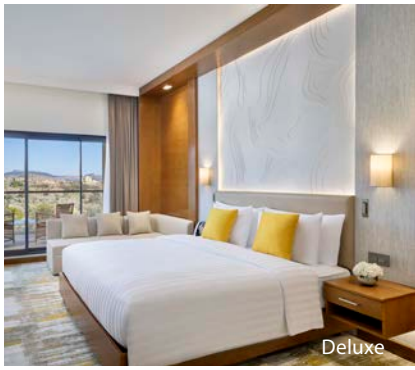

Deluxe