Desert Nights Camp

★★★★

Wahiba Sands

Lage
In der Wahiba Sands Wüste zwischen hohen Dünen eingebettet, ca. 11km von Al Wasil entfernt, nach Muscat sind es ca. 200 km. Das Camp ist nur mit dem Geländewagen zu erreichen, die Fahrt auf der breiten und gut befestigten Fahrbahn ist aber auch für Anfänger kein Problem.

Einrichtung
Restaurant "Two Dunes" und Bar "Oasis" (kein Alkohol). Im Restaurant wird während Mittag- und Nachtessen auch Alkohol serviert. WLAN in der Lobby und im Restaurant.

Zimmer
14 Standard Zimmer (34m², 2+1) und 33 Deluxe Tented Suiten (37m², 2+1) Die klimatisierten Zimmer verfügen über Wohn- und Schlafbereich, Badezimmer mit Dusche, Bademantel, Slipper, Minibar, Kaffee-/Teekocher. 6 Deluxe Tented Familiy Suiten (66m², 4+2) mit zusätzlichem Schlafzimmer für maximal 4 Personen. Die neuen Premier Villen (2+1) sind nochmals etwas grösser und die 10 Pool Villen (2+1) verfügen zusätzlich über eine privaten Pool.

Unser Tipp
Das Desert Night Camp ist ein gehobenes Wüstenresort, eingebettet in die Dünen der Wahiba Sands. Von innen vermitteln die Zimmer eine Zeltatmosphäre und die sanitären Einrichtungen entsprechen unseren Standards. Wer es für eine oder zwei Nächte auch einfacher mag, dem empfehlen wir aber die Übernachtung in einem Sheikh Tent im 1000 Nights Camp, welches insgesamt einen authentischeren Eindruck des Lebens in der Wüste liefert.

$$

64 200km

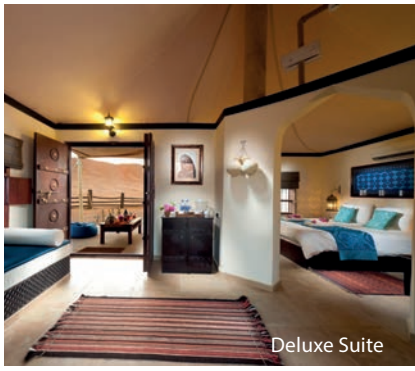

Deluxe Suite