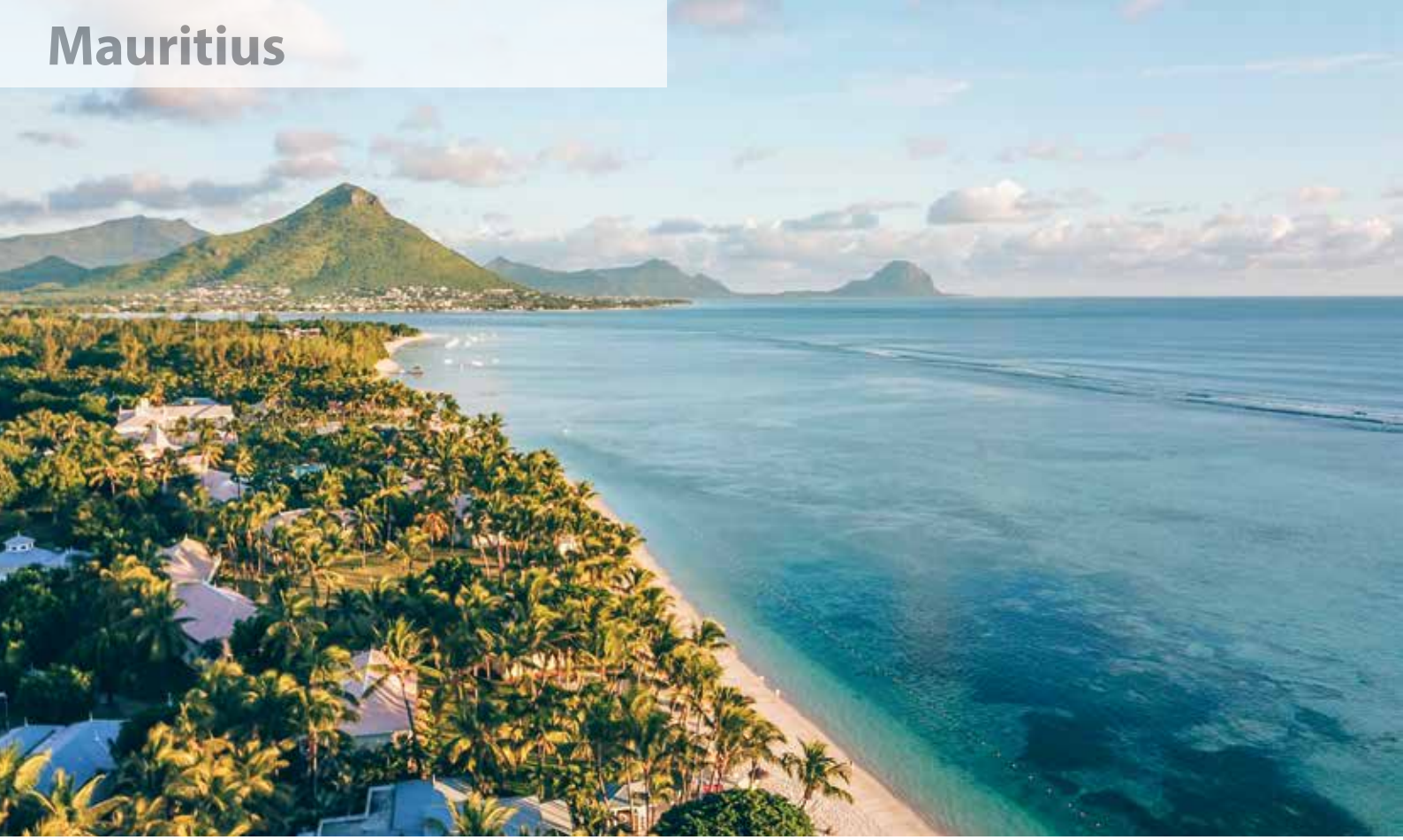

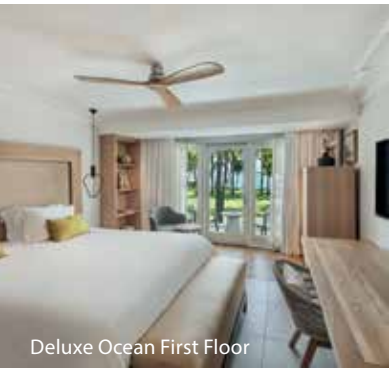

Deluxe Ocean First Floor

Sugar Beach Mauritius

★★★★★

Flic-en-Flac

Lage
Im kreolischen Kolonialstil erbautes Juwel an der Westküste der Insel. Das Erstklasshotel liegt direkt neben dem Schwesterhotel La Pirogue Mauritius am feinsandigen Strand von Flic-en-Flac in einer tropischen Gartenanlage. Transferzeit zum Flughafen ca. eine Fahrstunde, nach Port Louis sind es 30 km.

Einrichtungen
Lobby mit Rezeption, Boutiquen, Hauptrestaurant, 2 à la carte Restaurants, Bars, grosse Süsswasser-Poollandschaft (2000m²), Ruhepool. Origineller Kinderclub von 2-11 Jahren mit Kinderbecken, Spielplatz und vielfältigem Unterhaltungsprogramm. Teens Club von 12-17 Jahren. Zudem kann die gesamte Infrastruktur des Schwesterhotels La Pirogue mitbenutzt werden.

Unterkunft
Die 238 Zimmer im Plantagenstil verteilen sich auf das Hauptgebäude und mehreren Villengebäude. Deluxe Seaview Zimmer (40m²) (3/2+1) befinden sich im 1. und 2. Stock des Haupthauses oder in den Villen und verfügen über Bad oder Dusche, WC, Fön, Klimaanlage, Safe, Minibar, Sat-TV mit Flachbildschirm, Tee-/Kaffeekocher und Balkon. Premium Seaview Zimmer (50m²) (3/2+1) befinden sich im Parterre. Die Deluxe Beachfront Zimmer (40m²) (3/2+1) befinden sich im 1. Stock der kreolischen Villengebäude und in der Nähe des Strandes. Weitere Kategorien auf Anfrage.

Sport
Ohne Gebühr: 5 Tennisplätze mit Flutlicht, Tischtennis, Boccia, Beachvolleyball, Fitnesscenter, Windsurfen, Segeln, Kajak, Glasbodenboot, Schnorcheln. Gegen Gebühr: die Greenfees auf dem Golfplatz Ile aux Cerfs (Wassertransfer inkl, Landtransfer exkl.) und Tamarina Golf Course (Transfer inkl.) sind kostenfrei und unbegrenzt. Tauchen (eigene PADI-Tauchbasis), Hochseefischen, Katamaran, Wasserski.

Wellness
Umfangreiche Wellnessangebote mit Plunge-Pool, Hammam und Coiffeur.

€€€€

238 51km